

REPUBLICA MOLDOVA
CONSILIUL RAIONAL ORHEI

MD 3505, or. Orhei, bd. M. Eminescu, nr.2, Tel: +373 235 22058, 22650,

Fax: +373 235 20662,

e-mail: consiliu.orhei@or.md http://www.or.md

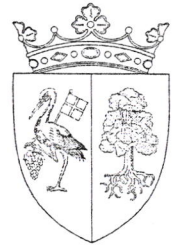

DECIZIA Nr.4/9.2
din 24 septembrie 2019

Cu privire la patrimoniu

În temeiul prevederilor art. 9; 45; 46; 47 din Codul Funciar nr.828 –XII din 25.12.1991, art.43; 75; 77 ale Legii privind administrația publică locală nr.436-XVI din 28.12.2006, art.9 alin.(1), alin.(2); art.12 ale Legii privind administrarea și deetatizarea proprietății publice nr.121 din 04.05.2007, art. 4; 7; 10; 14; 21; ale Legii cu privire la formarea bunurilor imobile nr. 354 din 28.10.2004, art. 11; 21; 22; ale Legii privind delimitarea proprietății publice nr. 29 din 05.04.2018, deciziei consiliului raional nr.1/8 din 05.04.2019 ”Cu privire la formarea prin separare a bunului imobil”, luând în considerație demersul Inspectoratului General pentru Situații de Urgență, Consiliul Raional.

DECIDE:

1.Se formează prin separare din terenul cu numărul cadastral 6401106.086 cu suprafața 3,5566 ha proprietate publică din domeniul public a raionului Orhei 1 (un) bun nou:

1.1.terenul cu numărul cadastral 6401106251, suprafața 0,75 m.p. și construcții cu numerele cadastrale 6401106251,01 suprafața 661,7 m², 6401106251.02 suprafața 48,4 m² proprietate publică din domeniul public;

1.2.bunul imobil inițial rămas în urma formării prin separare numărul cadastral 6401106.086 cu suprafața 2.8066 ha și construcțiile 02 suprafața 701,5 m², 03 suprafața 1210,9 m², 05 suprafața 667,7 m² 06 suprafața 111,6 m², 07 suprafața 33,3 m², 08 suprafața 41,8 m², 09 suprafața 26,7 m², 10 suprafața 337,5 m² proprietate publică din domeniul public;.

2.Serviciul Relații Funciare și Cadastru șef dl. Curchi Mihail va asigura activitățile de organizare privind înregistrarea bunului nou format la Serviciul Teritorial Cadastral Orhei al IP „Agenția Servicii Publice”.

3. Sursa de acoperire a cheltuielilor pentru înregistrarea bunului imobil nou format prin separare la Serviciul Teritorial Cadastral Orhei al IP „Agenția Servicii Publice” se determină din contul alocațiilor bugetare planificate în anul 2019 pentru aparatul președintelui raionului.

4. Vicepreședintele raionului dl Siloci Iurii, comisia de specialitate în problemele agrare, industrie și protecția mediului (președinte dl A. Globa), vor asigura controlul executării prezentei decizii

Președintele ședinței

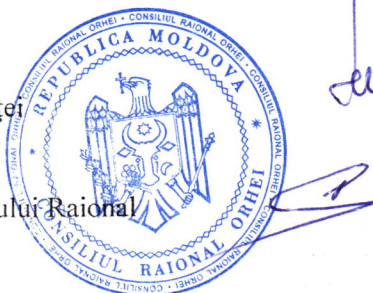

Andrei Globa

Secretarul Consiliului Raional

Serghei Caraman

PROIECTUL DE FORMARE
prin separare
la nivel de teren cu sau fără construcții

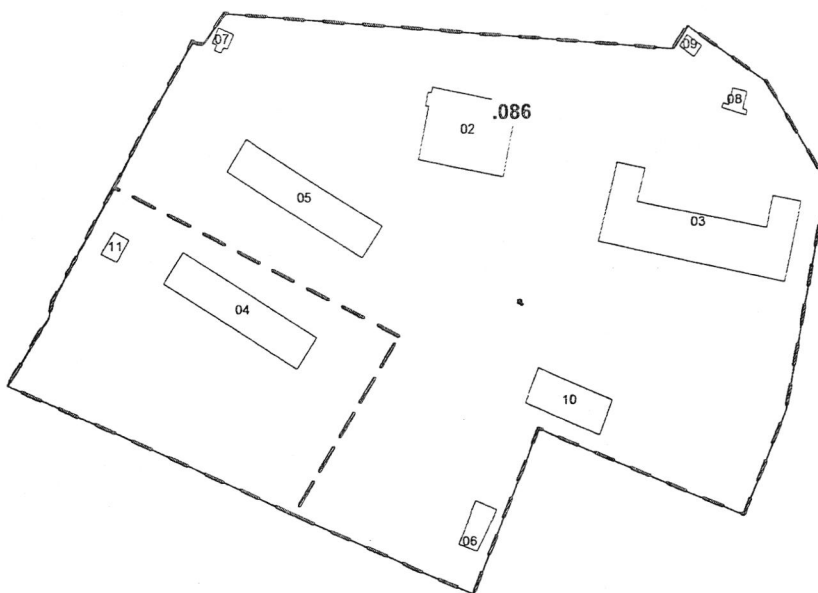

.086 - numărul terenului
 01 - nr.cadastral al cladirii

Caracteristicile tehnice ale bunului(rilor) imobil(e) initiale

Numar_cadastral	Tipul_bunului	Suprafata	Destinatia	Mod_de_folosinta
6401106.086	Teren	3.5566 ha	pentru constructii	pentru constructii
6401106.086.02	construcție	701.5 m.p.		scoala internat
6401106.086.03	construcție	1210.9 m.p		scoala internat
6401106.086.04	construcție	661.7 m.p.		scoala internat
6401106.086.05	construcție	667.7 m.p.		scoala internat
6401106.086.06	construcție	111.6 m.p.		Construcție (depozit)
6401106.086.07	construcție	33.3 m.p.		Construcție (construcție)
6401106.086.08	construcție	41.8 m.p.		Construcție (construcție)
6401106.086.09	construcție	26.7 m.p.		Construcție (garaj)
6401106.086.10	construcție	337.5 m.p.		Construcție (garaj)
6401106.086.11	construcție	48.4 m.p.		Construcție (construcție)

Caracteristicile tehnice ale bunului(rilor) imobil(e) formate

Numar_cadastral	Tipul_bunului	Suprafata	Destinatia	Mod_de_folosinta
6401106.086	Teren	2.8066 ha	pentru constructii	pentru constructii
6401106.086.02	construcție	701.5 m.p.		scoala internat
6401106.086.05	construcție	667.7 m.p.		scoala internat
6401106.086.06	construcție	111.6 m.p.		Construcție (depozit)
6401106.086.07	construcție	33.3 m.p.		Construcție (construcție)
6401106.086.09	construcție	26.7 m.p.		Construcție (garaj)
6401106.086.08	construcție	41.8 m.p.		Construcție (construcție)
6401106.086.10	construcție	337.5 m.p.		Construcție (garaj)
6401106.086.03	construcție	1210.9 m.p		scoala internat
6401106.251	Teren	0.75 ha	pentru constructii	pentru constructii
6401106.251.02	construcție	48.4 m.p.		Construcție (construcție)
6401106.251.01	construcție	661.7 m.p.		scoala internat

PLANUL GEOMETRIC
al bunului imobil 6401106.251
format prin separare

Numărul(rele) cadastral(e) al bunului(rilor) imobil(e) inițial(e): 6401106.086

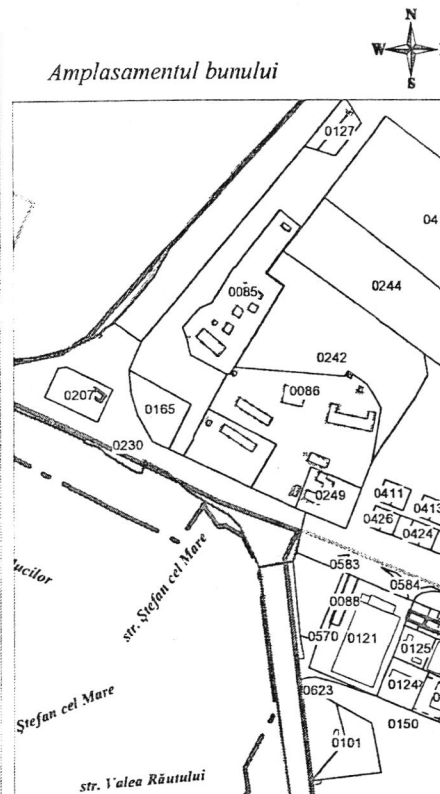
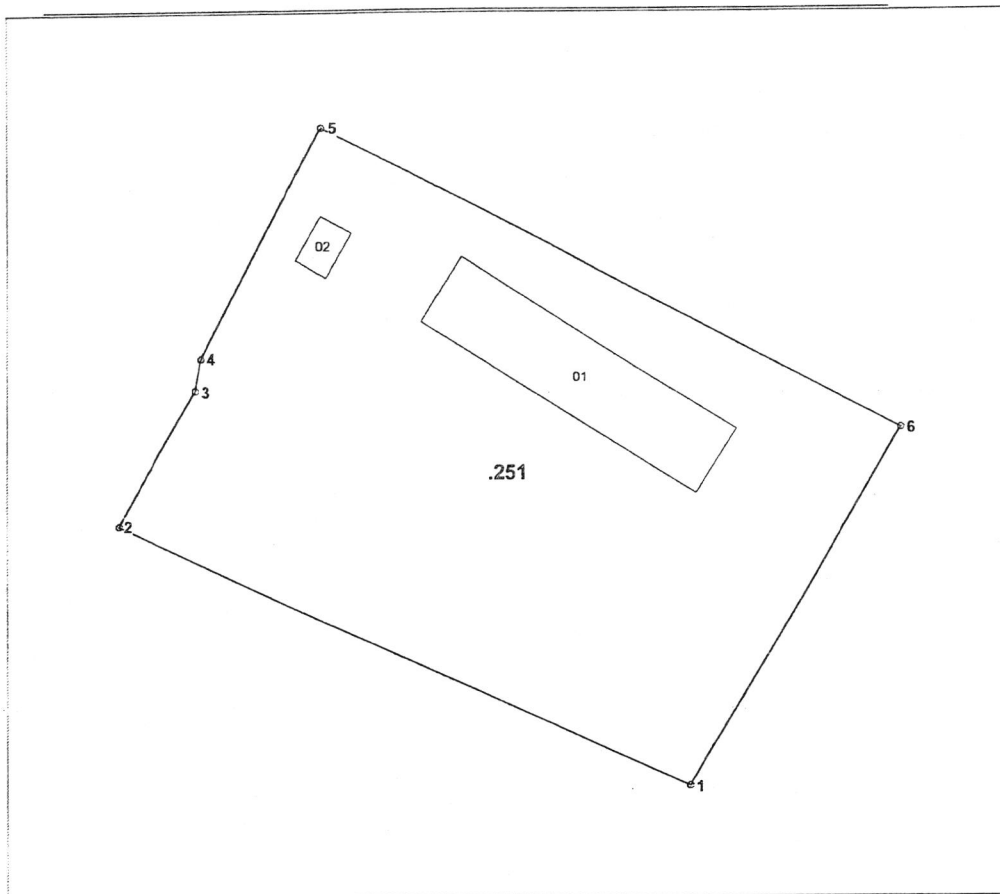

0251 - numărul terenului

Caracteristicile tehnice ale bunului imobil

Numar_cadastral	Tipul_bunului	Suprafata	Destinatia	Mod_de_folosinta
6401106.251	Teren	0.75 ha	pentru constructii	pentru constructii
6401106.251.01	construcție	661.7 m.p.		scoala internat
6401106.251.02	construcție	48.4 m.p.		Construcție (construcție)



COORDONAT		Instituția Publică "Agenția Servicii Publice"	
Conducătorul Autorității Publice competente <i>primarul mun.Orhei Memot Djarta</i>		Serviciul Cadastral Teritorial Orhei	
Reprezentantul Autorității Publice competente <i>inginer cadastral Gudima Feodora</i>		r-nul Orhei, mun. Orhei, str. Unirii nr. 156/C	
Conducător / Verificat	<i>[Signature]</i>	Conducător / Verificat	N.Stavila numele, prenumele
Executant / Certificat	<i>[Signature]</i>	Executant / Certificat	D.Stavila numele, prenumele
Titularul de drepturi Consiliul Raional Orhei reprezentat de Grozavu Ion	Data elaborării: 21.08.2019 <small>(data inspecției în teren)</small>	Sistem de coordonate:	Scara: 1:1250

PLANUL GEOMETRIC
al bunului imobil 6401106.086
format prin separare

Numărul(rele) cadastral(e) al bunului(rilor) imobil(e) inițial(e): 6401106.086

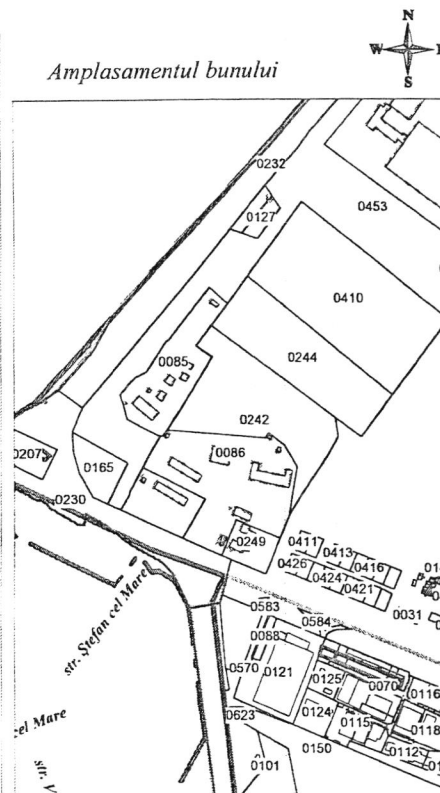
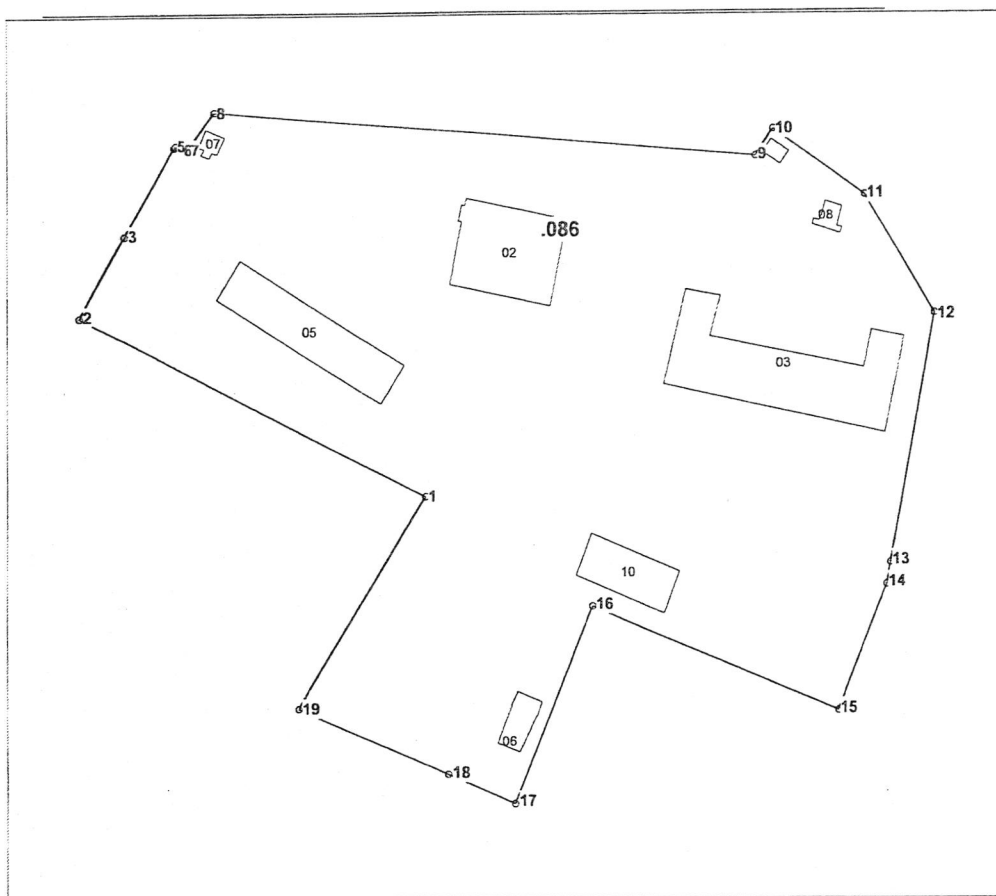

0086 - numărul terenului

Caracteristicile tehnice ale bunului imobil

Numar_cadastral	Tipul_bunului	Suprafata	Destinatia	Mod_de_foiosinta
6401106.086	Teren	2.8066 ha	pentru constructii	pentru constructii
6401106.086.02	construcție	701.5 m.p.		scoala internat
6401106.086.03	construcție	1210.9 m.p		scoala internat
6401106.086.05	construcție	667.7 m.p.		scoala internat
6401106.086.06	construcție	111.6 m.p.		Construcție (depozit)
6401106.086.07	construcție	33.3 m.p.		Construcție (construcție)
6401106.086.08	construcție	41.8 m.p.		Construcție (construcție)
6401106.086.09	construcție	26.7 m.p.		Construcție (garaj)
6401106.086.10	construcție	337.5 m.p.		Construcție (garaj)



COORDONAT		Instituția Publică "Agenția Serviciilor Publice"	
Conducătorul Autorității Publice competente primarul mun.Orhei Memet Diana		Serviciul Cadastral Teritorial Orhei	
Reprezentantul Autorității Publice competente inginer cadastral Gudima Feodora		r-nul Orhei, mun. Orhei, str. Unirii nr. 156	
Conducător / Verificat		semnatura, ștampila	N.Stavila numele, prenumele
Executant / Certificat		CI 0255 din 05.12.2018 seria/numar/data certificatului, semnătura executorului	D.Stavila numele, prenumele
Titularul de drepturi Consiliul Raional Orhei reprezentat de Grozavu Ion	Data elaborării: 21.08.2019 <small>(data inspecției în teren)</small>	Sistem de coordonate:	Scara: 1:2100