



REPUBLICA MOLDOVA
CONSILIUL RAIONAL ORHEI

MD 3505, or. Orhei, bd. M. Eminescu, nr.2, Tel: +373 235 22058, 22650,

Fax: +373 235 20662,

e-mail: cr_orhei@yahoo.com <http://www.or.md>

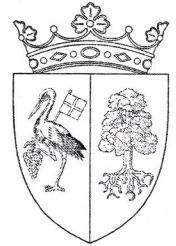

DECIZIA Nr.7/3
din 27 decembrie 2018

Cu privire la aprobarea listei și declararea bunurilor imobile (construcții),
proprietate publică din domeniul public al raionului Orhei

În temeiul art.43 alin.(1) lit. c), alin.(2) și art.74 ale Legii nr.436–XVI din 28.12.2006 privind administrația publică locală, art.9 alin.(2) lit.b), art.10¹ și art.11 ale Legii nr.121–XVI din 04.05.2007 privind administrarea și deținutarea proprietății publice, art.1 alin.(6) al Legii nr.523–XIV din 16.07.1999 privind proprietatea publică a unităților administrativ-teritoriale, art.4 alin.(1), alin(2), alin. (3) lit.b), și art.5 ale Legii cadastrului bunurilor imobile nr. 1543 din 25.02.1998, Consiliul Raional Orhei,

DECIDE:

1. Se aprobă Lista din 01.11.2018 a bunurilor imobile (construcții), proprietate publică din domeniul public al raionului Orhei, amplasate în mun. Orhei, str. Vasile Lupu, 166/A, pe terenul cu numărul cadastral 6401105.053, conform anexei nr.1.
2. Se declară proprietate publică din domeniul public al raionului Orhei bunurile imobile (construcții), situate în mun. Orhei, str. Vasile Lupu, 166/A, pe terenul cu numărul cadastral 6401105.053, gestionate de către Școala Raională de Sport Orhei, conform anexei nr.2.
3. Prezenta decizie servește drept temei pentru înregistrarea și/sau modificarea înscrisurilor în Registrul bunurilor imobile a Serviciului Cadastral teritorial Orhei.
4. Sursa de acoperire a cheltuielilor pentru înregistrarea bunurilor imobile se determină din contul bugetului aprobat pentru Aparatul președintelui raionului pe anul 2019, pentru serviciile prestate de către Serviciul Cadastral Teritorial Orhei al I.P. "Agenția Servicii Publice".
5. Secția Economie și Atragerea Investițiilor, șef dna E. Boguș va asigura activitățile de organizare privind executarea prevederilor prezentei decizii.
6. Vicepreședintele raionului dl S. Pîslaru, comisia de specialitate în problemele economice, buget și finanțe (președinte dl V. Șevenco) vor asigura controlul executării prezentei decizii.

Președintele ședinței

Secretarul Consiliului Raional

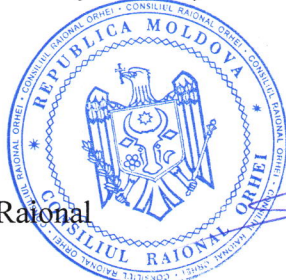

Andrei Globa

Serghei Caraman

COORDONAT:
Primarul mun. Orhei

Ilan Șor

Anexa nr. 1
la Decizia Consiliului Raional Orhei
nr. 7/3 din 27.12. 2018

**Lista din 01.11.2018
a bunurilor imobile (construcții),
proprietate publică din domeniul public al raionului Orhei,
amplasate pe terenul cu numărul cadastral 6401105.053**

Nr. d/o	Denumirea bunului imobil (modul de folosință, descrierea construcției)	Suprafața la sol, (m.p.)	Adresa juridică	Denumirea persoanei juridice titular de drept asupra construcției
1	2	3	4	5
1	Clădire sportivă (școală sportivă), litera A, număr cadastral 6401105.053.01	443,0	mun. Orhei, str. Vasile Lupu, 166/A	Consiliul Raional Orhei
2	Clădire sportivă (sală de sport), litera 2B, număr cadastral 6401105.053.02	157,4	mun. Orhei, str. Vasile Lupu, 166/A	Consiliul Raional Orhei
3	Clădire (cazangerie), litera C, număr cadastral 6401105.053.03	19,3	mun. Orhei, str. Vasile Lupu, 166/A	Consiliul Raional Orhei
4	Clădire sportivă (sală de sport), litera D, număr cadastral 6401105.053.04	66,2	mun. Orhei, str. Vasile Lupu, 166/A	Consiliul Raional Orhei

- Anexe:** - Planul geometric al bunului imobil cu numărul cadastral 6401105.053, elaborat la scara 1:1250 de Serviciul Cadastral teritorial Orhei la 07.06.2018 (Anexa 1);
- Actul de inventariere din 01.11.2018 a bunurilor imobile (construcții), proprietate publică din domeniul public al raionului Orhei, amplasate pe terenul cu numărul cadastral 6401105.053 (Anexa 2);
- Certificat din 05.07.2018 privind înscrierile în registrul bunurilor imobile, numărul cadastral 6401105.053 (Anexa 3).

Secretarul Consiliului raional Orhei  Serghei Caraman



PLANUL GEOMETRIC

Numărul cadastral 6401105.053

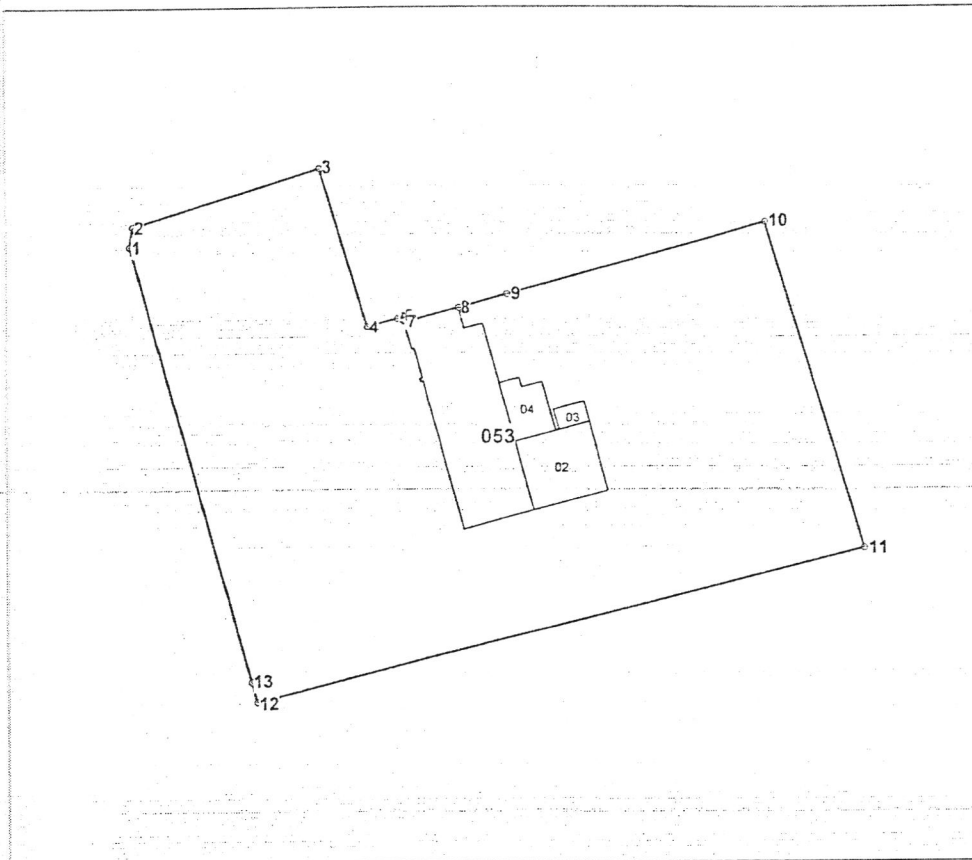

Amplasamentul bunului



053 - numărul cadastral al terenului
01 - numărul cadastral al clădirii

Caracteristicile tehnice ale bunului imobil

Numar_cadastral	Tipul_bunului	Suprafata	Destinatia	Mod_de_folosinta
6401105.053	Teren	0.7054 ha	Pentru constructii	Pentru constructii
6401105.053.01	construcție	443 m.p.		Construcție (scoala sportiva)
6401105.053.02	construcție	157.4 m.p.		Sala de sport
6401105.053.03	construcție	19.3 m.p.		Cazangerie
6401105.053.04	construcție	66.2 m.p.		Sala de sport

I.P. "AGENȚIA SERVICII PUBLICE"
Serviciul cadastral teritorial ORHEI
RECEPȚIONAT

Data 25.06.18
Inginer cadastral [Signature]
Semnătură [Signature]

Numărul cadastral: 6401105.053

Catalogul de coordonate si parametrii hotarului.

Tipul_punct	Hotar	Distanta	Tipul_hotar
general	1-2	3,32	general
general	2-3	33,38	general
general	3-4	27,95	general
general	4-5	5,35	general
general	5-6	1,01	general
general	6-7	0,96	general
general	7-8	9,50	general
general	8-9	8,58	general
general	9-10	45,79	general
general	10-11	58,15	general
general	11-12	107,44	general
general	12-13	3,52	general
general	13-1	76,90	general

Mențiuni: Terenul inspectat este inregistrat in registrul bunurilor imobile in hotare general si nu exista act de stabilire/constatare a hotarului terenului, coordonatele punctelor de cotitura ale acestora nu pot fi utilizate pentru transpunerea in teren a hotarelor.



IP "Agenția Servicii Publice"		
Serviciul cadastral teritorial ORHEI		
r-nul Orhei, mun. Orhei		
Conducător / Verificat	 (semnătura, ștampilă)	Stavila N (numele, prenumele)
Executant	 (semnătura)	Olaru L (numele, prenumele)
Data elaborării: 07.06.2018 <small>(data inspecției în teren)</small>	Sistem de coordonate: MoldRef99	Scara: 1:1250

Act de inventariere din 01.11.2018
a bunurilor imobile (construcții), proprietate publică din domeniul public al raionului Orhei,
amplasate pe terenul cu numărul cadastral 6401105.053

Nr. d/o	Denumirea bunului imobil (modul de folosință, descrierea construcției)	Suprafața la sol, (m.p.)	Adresa poștală	Denumirea persoanei juridice care gestionează nemijlocit clădirea
1	2	3	4	5
1	Clădire sportivă (școală sportivă), litera A, număr cadastral 6401105.053.01	443,0	mun. Orhei, str. Vasile Lupu, 166/A	Consiliul Raional Orhei
2	Clădire sportivă (sală de sport), litera 2B, număr cadastral 6401105.053.02	157,4	mun. Orhei, str. Vasile Lupu, 166/A	Consiliul Raional Orhei
3	Clădire (cazangerie), litera C, număr cadastral 6401105.053.03	19,3	mun. Orhei, str. Vasile Lupu, 166/A	Consiliul Raional Orhei
4	Clădire sportivă (sală de sport), litera D, număr cadastral 6401105.053.04	66,2	mun. Orhei, str. Vasile Lupu, 166/A	Consiliul Raional Orhei

Semnăturile Comisiei de inventariere instituită prin Dispoziția Președintelui raionului Orhei nr. 62 din 28.05.2018 „Cu privire la instituirea comisiei”:

Președintele Comisiei _____



Pîslaru Sergiu

Vicepreședintele Comisiei _____

Caraman Serghei

Secretarul Comisiei _____

Apreutesei Marcel

Membrii Comisiei:

Batrîncea Mihail _____

Platon Ion _____

Curchi Mihai _____

Muntean Olga _____

Cucuruzean Pavel _____

Instituția Publică "Agenția Servicii Publice"
Serviciul cadastral teritorial "ORHEI"

Anexa nr. 3
la Lista din 01.11.2018
a bunurilor imobile
din str. V. Lupu, 166/A

CERTIFICAT

Data eliberării 05.07.2018

Prin prezenta, se confirmă că la data eliberării prezentului certificat, în Registrul bunurilor imobile există următoarele înscriseri valabile referitoare la bunul imobil și drepturile asupra lui.

Registrul bunurilor imobile 6401105053

Capitolul
Deschis

A,B (Verificat , 19.08.2013)
19.08.2013

Subcapitolul I. Bunul imobil

1.0 Bunul imobil Teren
Numărul cadastral 6401105.053
Adresa r-nul Orhei, mun. Orhei str. Vasile Lupu, 166/A
Modul de folosință Pentru construcții
Suprafața 0.7054 ha
Tipul hotarelor generale

Subcapitolul II. Dreptul de proprietate asupra bunului imobil

2.1 Bunul imobil 6401105.053
Cota parte 1.0
Proprietarul CONSILIUL RAIONAL ORHEI, (27.12.2001), Codul Personal 1007601005523
Persoana juridică este activă
Domiciliul / Sediul ORHEI, or. Orhei, Eminescu M. bd. nr. 2
Temeiul înscrierii Decizia consiliului orașenesc Orhei cu privire la delimitarea terenului nr. 2.7.2 din 03.03.2012 (6401/13/21307)
Decizia Consiliului Raional Orhei (DOMENIUL PUBLIC) nr. 9/7 din 23.12.2010 (6401/13/21307)
Data înregistrării 12.08.2013

Subcapitolul III. Grevarea drepturilor patrimoniale
Partea I. Alte drepturi reale.

Nu sunt înscrieri

Partea II. Notări.

Nu sunt înscrieri

Interdicții.

Nu sunt înscrieri

Numele, prenumele registratorului - Globa Diana

Semnătura, ștampila și data - 05.07.18



**Lista din 01.11.2018
a bunurilor imobile (construcții),
proprietate publică din domeniul public al raionului Orhei,
amplasate pe terenul cu numărul cadastral 6401105.053**

Nr. d/o	Denumirea bunului imobil (modul de folosință, descrierea construcției)	Suprafața la sol, (m.p.)	Adresa juridică	Denumirea persoanei juridice titular de drept asupra construcției
1	2	3	4	5
1	Clădire sportivă (școală sportivă), litera A, număr cadastral 6401105.053.01	443,0	mun. Orhei, str. Vasile Lupu, 166/A	Consiliul Raional Orhei
2	Clădire sportivă (sală de sport), litera 2B, număr cadastral 6401105.053.02	157,4	mun. Orhei, str. Vasile Lupu, 166/A	Consiliul Raional Orhei
3	Clădire (cazangerie), litera C, număr cadastral 6401105.053.03	19,3	mun. Orhei, str. Vasile Lupu, 166/A	Consiliul Raional Orhei
4	Clădire sportivă (sală de sport), litera D, număr cadastral 6401105.053.04	66,2	mun. Orhei, str. Vasile Lupu, 166/A	Consiliul Raional Orhei

Secretarul Consiliului raional Orhei



Serghei Caraman